

CURSO DE LICENCIATURA EM LETRAS HABILITAÇÃO: PORTUGUÊS - ITALIANO UNIDADE RESPONSÁVEL: INSTITUTO DE LETRAS

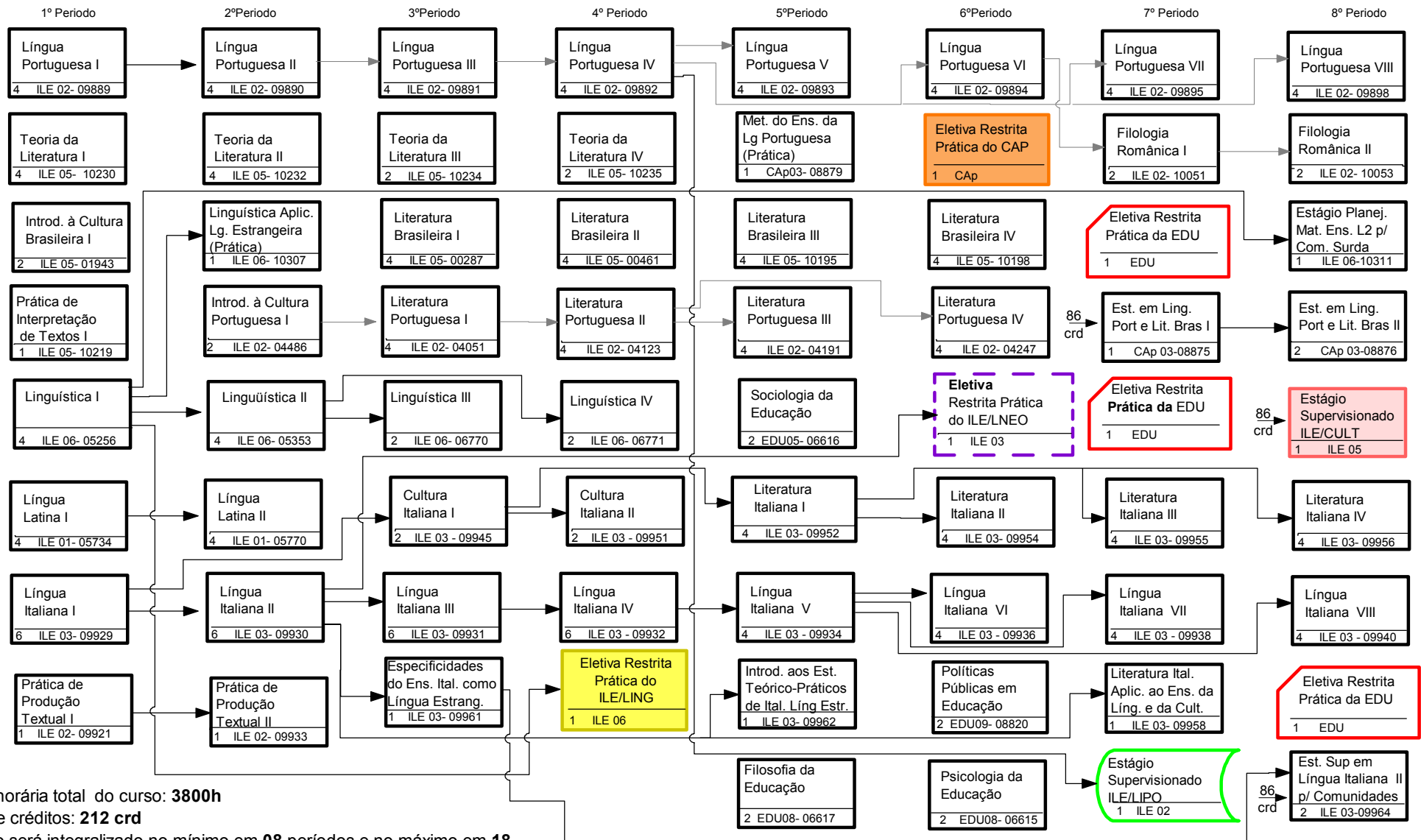

Carga horária total do curso: **3800h**
 Total de créditos: **212 crd**
 O curso será integralizado no mínimo em **08** períodos e no máximo em **18**.

Exigência para iniciar os estágios: ter obtido 86 créditos

ATENÇÃO

O Currículo de Licenciatura em Letras - Português/Italiano se completa com :

04 créditos em disciplinas eletivas definidas + 04 créditos em disciplinas eletivas definidas ou universais

Total de eletivas definidas/universais: 08 créditos = 120 horas

(consulte as opções de disciplinas eletivas no Aluno Online ou na secretaria do curso)

e # 200 horas de atividades acadêmico-científico-culturais

86 crd →
 Didática/Estágio Supervisionado
 4 EDU02-08819

86 crd →
 Est. Sup em Língua Italiana I
 2 ILE03-9963

Estágio Supervisionado ILE/LNEO
 2 ILE 03

Eletiva Restrita da EDU - Comp. Teórico
 2 EDU

→ com recomendação de pré-requisito
 → com exigência de pré-requisito

Del. nº
 051/2010
 Versão 5

Eletiva Restrita da EDU - Componente Teórico

* O aluno deverá cursar uma das disciplinas abaixo *

(exigência: 02 créditos)

06632 - Antropologia Filosófica e Educação
06645 - Avaliação da Aprendizagem
06650 - Avaliação de Software Educativo
08834 - Avaliação Institucional
08830 - Controle e Gestão do Estresse
06646 - Currículo
08968 - Educação a Distância
06657 - Educação de Jovens e Adultos
06641 - Educação e Pós-modernidade
06620 - Educação e Processo de Globalização
06638 - Educação e Saúde
06622 - Educação e Transformação no Mundo do Trabalho
06631 - Filosofia Política da Educação
08835 - Gestão Participativa Proj. Instituc. e Corporativos de Educação
08829 - História, Família e Infância
06652 - História da Profissão Docente
08828 - História das Disciplinas Escolares
08827 - História do Processo de Escolarização
06640 - Magistério: Carreira e Mercado de Trabalho
06618 - O Cotidiano Escolar : Uma Prática Social em Construção
06626 - O Imaginário Social e a Educação
08831 - Prevenção de Drogas nas Escolas
06624 - Processos de Desenvolv. e Aprendizagem do Adolescente
06627 - Psicanálise e Educação
08833 - Psicologia e Disciplina Escolar
06625 - Psicologia Social Aplicada à Educação
06621 - Questões Étnicas e Educação
08832 - Saúde Vocal do Professor
08966 - Tópicos Especiais em Educação de Adultos

Eletiva Restrita Prática da EDU (exigência: 03 créditos)

* O aluno deverá cursar de duas a três disciplinas das relacionadas abaixo, devendo observar o número de créditos de cada disciplina para completar o total de créditos exigido para o grupo*

8823 - Prát Pedag em Aprend: Realizar o Construtivismo na Escola
8825 - Prática Pedag Minimizadoras da Indisciplina e da Violência Escolar
8821 - Prática Pedag em Educação Inclusiva
8824 - Prática Pedag com Dinâmicas de Grupo
8822 - Prática Pedag em Avaliação da Aprendizagem
8826 - Prática Pedag em Projeto Político-Pedagógico

6º período - Eleiva Restrita Prática do CAp

* O aluno deverá cursar uma das disciplinas abaixo * (exigência: 01 crédito)

08928 - Literatura Infantil e Juvenil Brasileira
08880 - Metodologia do Ensino de Leitura e Literatura
08927 - Metodologia Trabalho c/ Texto Literário no Ens Médio
08926 - Prát Análise Morfossintática p/Ens Ling Portuguesa

4º período - Eletiva Restrita Prática do ILE/LING (pré-requisito: Linguística I)

* O aluno deverá cursar uma das disciplinas abaixo * (exigência: 01 crédito)

10309 - Aplicações da Linguística ao Ensino de Línguas
10310 - Estágio: Planejamento e Elaboração de Materiais
10304 - Gêneros Textuais: Produção e Ensino
10306 - Leitura e Produção de Textos na Escola
10308 - Lingüística Aplicada ao Ensino de Língua Materna
10305 - O Discurso Pedagógico

Estágio Supervisionado ILE/LNEO

* O aluno deverá cursar uma das disciplinas abaixo * (exigência: 02 créditos)

09966 - Est Sup Língua Italiana III - Tutoria On-Line (pré-requisito: Prát. Autoaprend. Ital. Lg. Estrangeira ou Especificidades do Ensino do Italiano)
09968 - Est Sup Literatura Italiana (pré-requisito: Lg. Ital. aplicada ao Ens. Lg. e Cultura ou Especificidades do Ensino do Italiano)

Estágio Supervisionado ILE/CULT

* O aluno deverá cursar uma das disciplinas abaixo * (exigência: 01 crédito)

10223 - Materiais p/ Ensino de Literatura
10225 - Técnicas de Pesquisa de Fontes Bibliográficas e Virtuais

7º período - Estágio Supervisionado ILE/LIPO (pré-requisito: Língua Port. IV)

* O aluno deverá cursar uma das disciplinas abaixo * (exigência: 01 crédito)

09953 - Est. Sup. de Leitura de Textos Acadêmicos
09950 - Est. Sup. no Ensino de Port. e Redação para Jovens e Adultos
09948 - Oficina de Consultoria Linguístico-Gramatical
09949 - Oficina de Preparação de Material Didático de Língua Portuguesa
09946 - Oficina de Preparação de Originais
09947 - Oficina de Revisão Textual

Eletiva Restrita Prática do ILE/LNEO (pré-requisito: Língua Italiana II)

* O aluno deverá cursar uma das disciplinas abaixo * (exigência: 01 crédito)

09960 - O Ensino da Língua Italiana p/ Fins Específicos
09959 - Práticas Autoaprendizagem Italiano Língua Estrangeira