CURSO DE CIÊNCIAS BIOLÓGICAS PROPOSTA CURRICULAR 2011
LICENCIATURA
UNIDADE RESPONSÁVEL: INSTITUTO DE BIOLOGIA ROBERTO ALCANTARA GOMES

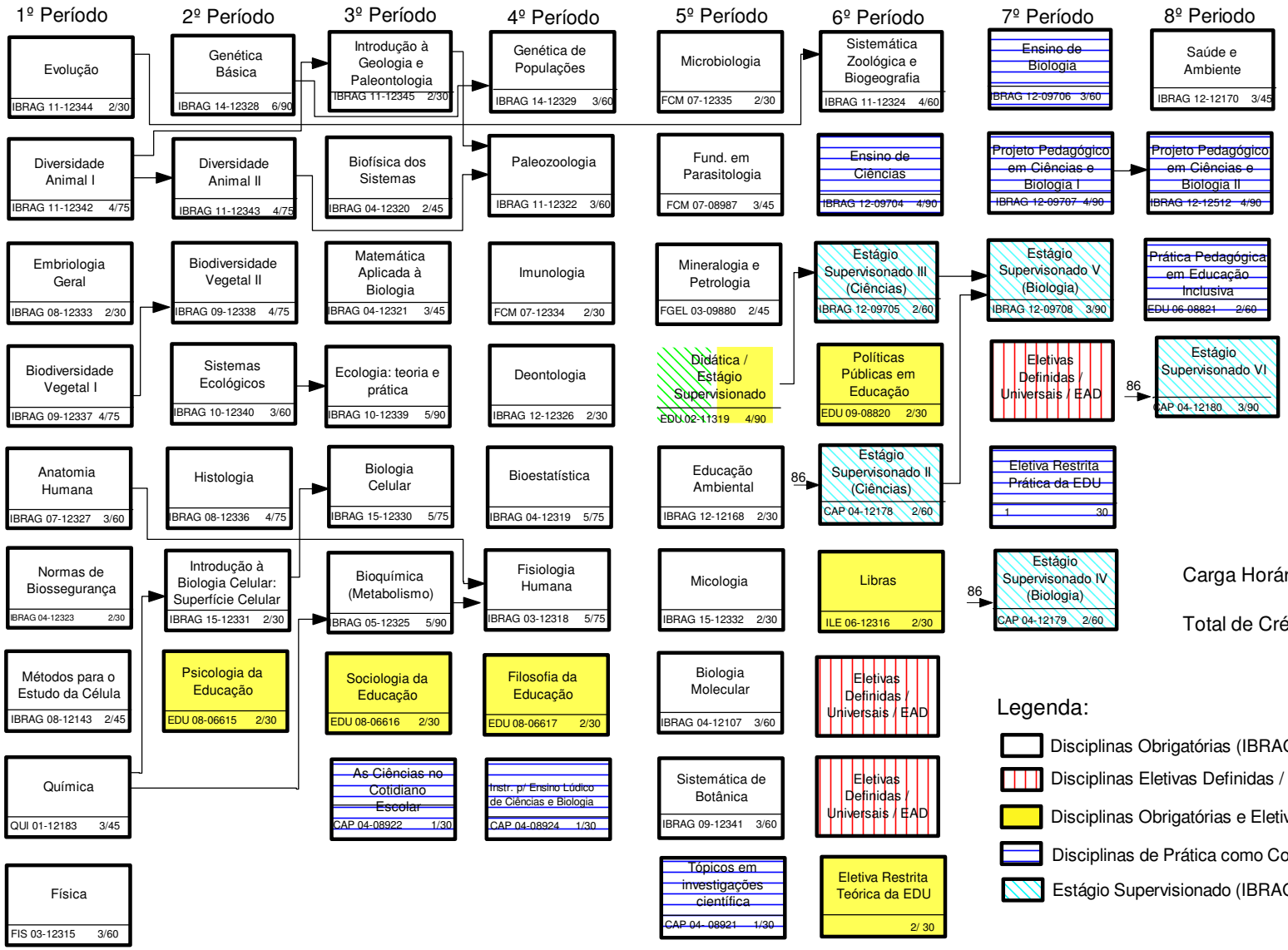

Carga Horária Total: 3485 h (já incluídas as 200h de AACC)

Total de Créditos 172

Legenda:

- Disciplinas Obrigatórias (IBRAG,FCM,FIS,QUI,FGEL) - 1965h / 114 crd
- Disciplinas Eletivas Definidas / Universais / EAD - 180h / 9 crd
- Disciplinas Obrigatórias e Eletiva Restrita EDU - 210h / 14 crd
- Disciplinas de Prática como Componente Curricular - 510h / 21 crd
- Estágio Supervisionado (IBRAG, EDU e CAP) - 420h / 14 crd

Deliberação
nº 40/2011
Versão 6

Atualizado em 13/03/2013