

CURSO DE LICENCIATURA EM LETRAS HABILITAÇÃO: PORTUGUÊS - ALEMÃO UNIDADE RESPONSÁVEL: INSTITUTO DE LETRAS

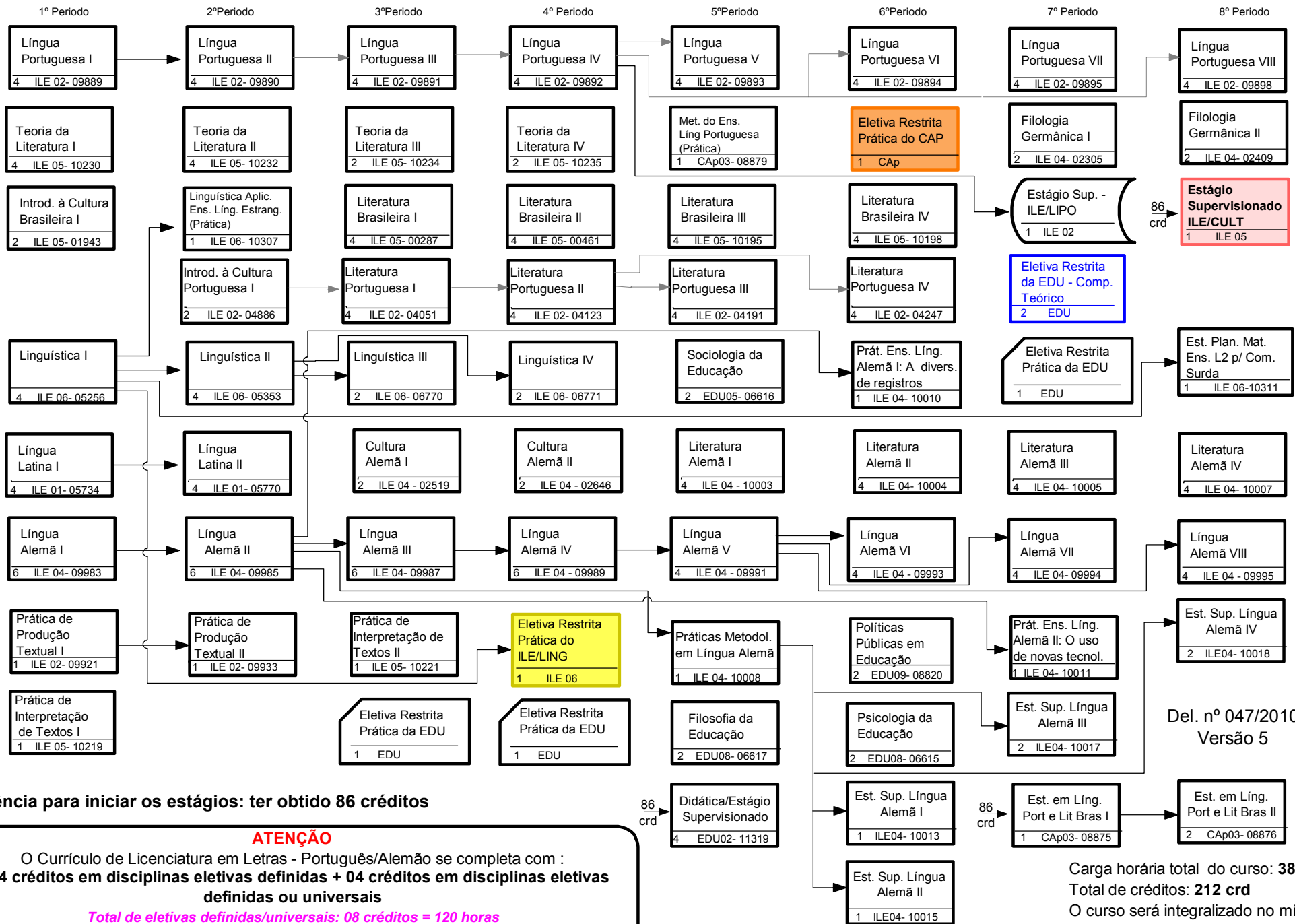

Exigência para iniciar os estágios: ter obtido 86 créditos

ATENÇÃO

O Currículo de Licenciatura em Letras - Português/Alemão se completa com :
04 créditos em disciplinas eletivas definidas + 04 créditos em disciplinas eletivas definidas ou universais

*Total de eletivas definidas/universais: 08 créditos = 120 horas
 (consulte as opções de disciplinas eletivas no Aluno Online ou na secretaria do curso)*

e # 200 horas de atividades acadêmico-científico-culturais

Carga horária total do curso: **3800h**

Total de créditos: **212 crd**

O curso será integralizado no mínimo em **08** períodos e no máximo em **18**.

→ com recomendação de pré-requisito
 → com exigência de pré-requisito

Del. nº 047/2010
 Versão 5

Disciplinas Eletivas Restritas da EDU - Componente Teórico

** O aluno deverá cursar uma das disciplinas abaixo **
(exigência: 02 créditos)

06632 - Antropologia Filosófica e Educação
 06645 - Avaliação da Aprendizagem
 06650 - Avaliação de Software Educativo
 08834 - Avaliação Institucional
 08830 - Controle e Gestão do Estresse
 06646 - Currículo
 08968 - Educação a Distância
 06657 - Educação de Jovens e Adultos
 06641 - Educação e Pós-modernidade
 06620 - Educação e Processo de Globalização
 06638 - Educação e Saúde
 06622 - Educação e Transformação no Mundo do Trabalho
 06631 - Filosofia Política da Educação
 08835 - Gestão Participativa Proj. Instituc. e Corporativos de Educação
 08829 - História , Família e Infância
 06652 - História da Profissão Docente
 08828 - História das Disciplinas Escolares
 08827 - História do Processo de Escolarização
 06640 - Magistério: Carreira e Mercado de Trabalho
 06618 - O Cotidiano Escolar : Uma Prática Social em Construção
 06626 - O Imaginário Social e a Educação
 08831 - Prevenção de Drogas nas Escolas
 06624 - Processos de Desenvolv. e Aprendizagem do Adolescente
 06627 - Psicanálise e Educação
 08833 - Psicologia e Disciplina Escolar
 06625 - Psicologia Social Aplicada à Educação
 06621 - Questões Étnicas e Educação
 08832 - Saúde Vocal do Professor
 08966 - Tópicos Especiais em Educação de Adultos

Eletiva Restrita Prática da EDU

** O aluno deverá cursar de duas a três disciplinas das relacionadas abaixo, devendo observar o número de créditos de cada disciplina para completar o total de crédito exigido para o grupo **
(exigência: 03 créditos)

8823 - Prát Pedag em Aprend: Realizar o Construtivismo na Escola
 8825 - Prática Pedag Minimizadoras da Indisciplina e da Violência Escolar
 8821 - Prática Pedag em Educação Inclusiva
 8824 - Prática Pedag com Dinâmicas de Grupo
 8822 - Prática Pedag em Avaliação da Aprendizagem
 8826 - Prática Pedag em Projeto Político-Pedagógico

6º período - Eletiva Restrita Prática do CAp

** O aluno deverá cursar uma das disciplinas abaixo **
(exigência: 01 crédito)

08928 Literatura Infantil e Juvenil Brasileira
 08880 Metodologia do Ensino de Leitura e Literatura
 08927 Metodologia Trabalho c/ Texto Literário no Ens Médio
 08926 Prát Análise Morfossintática p/Ens Ling Portuguesa

4º período - Eletiva Restrita Prática do ILE/ LING (pré-requisito: Linguística I)

** O aluno deverá cursar uma das disciplinas abaixo **
(exigência: 01 crédito)

10309 - Aplicações da Linguística ao Ensino de Línguas
 10310 - Estágio: Planejamento e Elaboração de Materiais
 10304 - Gêneros Textuais: Produção e Ensino
 10306 - Leitura e Produção de Textos na Escola
 10308 - Lingüística Aplicada ao Ensino de Língua Materna
 10305 - O Discurso Pedagógico

Estágio Supervisionado ILE/CULT

** O aluno deverá cursar uma das disciplinas abaixo **
(exigência: 01 crédito)

10223 Materiais p/ Ensino de Literatura
 10225 Técnicas de Pesquisa de Fontes Bibliográficas e Virtuais

7º período - Estágio Supervisionado ILE/LIPO

(pré-requisito: Língua Portuguesa IV)

** O aluno deverá cursar uma das disciplinas abaixo **
(exigência: 01 crédito)

09953 Est. Sup. de Leitura de Textos Acadêmicos
 09950 Est. Sup. no Ensino de Port. e Redação para Jovens e Adultos
 09948 Oficina de Consultoria Lingüístico-Gramatical
 09949 Oficina de Preparação de Material Didático de Língua Portuguesa
 09946 Oficina de Preparação de Originais
 09947 Oficina de Revisão Textual